Candidat n°10 Camille Vital : On veut bien aller avec vous (« Hiaraka isika »),* avec *"vos"
4X4,
mais sur la route du respect de la loi

Lors de sa prestation à la Tvm (Télévision nationale malagasy), dans la soirée du 15 octobre 2013, Camille Vital, candidat N° 10 à l'élection présidentielle du 25 octobre, avait le ton et la stature physique d'un homme inspirant respect et confiance. Hélas, encore une fois : il ne faut jamais se fier aux apparences.

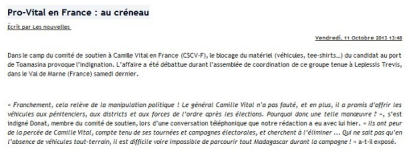

Pro-Vital en France : au créneau

Écrit par Les nouvelles

Vendredi, 11 Octobre 2013 13:48

Dans le camp du comité de soutien à Camille Vital en France (CSCV-F), le blocage du matériel (véhicules, tee-shirts…) du candidat au port de Toamasina provoque l'indignation. L'affaire a été débattue durant l'assemblée de coordination de ce groupe tenue à Leplessis Trevis, dans le Val de Marne (France) samedi dernier.

« *Franchement, cela relève de la manipulation politique ! Le général Camille Vital n'a pas fauté, et en plus, il a promis d'offrir les véhicules aux pénitenciers, aux districts et aux forces de l'ordre après les élections. Pourquoi donc une telle manœuvre ? »*, s'est indigné Danat, membre du comité de soutien, lors d'une conversation téléphonique que notre rédaction a eu avec lui hier. « *Ils ont peur de la percée de Camille Vital, compte tenu de ses tournées et campagnes électorales, et cherchent à l'éliminer … Qui ne sait pas qu'en l'absence de véhicules tout-terrain, il est difficile voire impossible de parcourir tout Madagascar durant la campagne ! »* a-t-il exposé.

Le Comité de Soutien à Camille Vital en France (CSCV-F) se permet tout de suite de juger, à 10.000 km, en ce qui concerne les fameux 4X4 bloqués dans le port de Toamasina, en plus de ce qui est écrit plus haut: *« C'est inadmissible ce que font les dirigeants de la Transition actuelle. C'est connu de tous que ces voitures, tee-shirt et autres matériels sont pour la campagne. Ce n'est pas une simple mauvaise foi, mais une manière d'éliminer Camille Vital. Cette attitude arbitraire va chambouler le déroulement normal des élections »*
. Ah bon ?

Prix Hyundai Santa Fe Diesel - 2013

Nombre de modèles dans la gamme : 10

» Les Occasions Hyundai Santa Fe

Classer par prix | Classer par type | Classer par puissance

2.0 CRDi 2WD Executive (1995cc - 150ch - L4)	44.499 €
2.0 CRDi 2WD Lounge (1995cc - 150ch - L4)	34.799 €
2.0 CRDi 2WD Style (1995cc - 150ch - L4)	36.999 €
2.0 CRDi 4WD Executive (1995cc - 150ch - L4)	46.499 €
2.0 CRDi 4WD Style (1995cc - 150ch - L4)	38.999 €
2.2 CRDi 2WD Blue Drive (2199cc - 197ch - L4)	40.999 €
2.2 CRDi 2WD Style (2199cc - 197ch - L4)	39.949 €
2.2 CRDi 2WD Style (2199cc - 197ch - L4)	38.199 €
2.2 CRDi 4WD Executive (2199cc - 197ch - L4)	49.449 €
2.2 CRDi 4WD Executive (2199cc - 197ch - L4)	47.699 €

Prix Nissan Navara

Millésime Navara 2013 Prix

Version Navara	Prix du neuf
King Cab 2.5 dCi 190	A partir de : 28340 €
Double Cab 2.5 dCi 190	A partir de : 30340 €
Double Cab 2.5 dCi 190 BVA	A partir de : 37540 €
Double Cab 2.5 dCi 144	A partir de : 27840 €
Double Cab 3.0 V6 dCi 231 BVA	A partir de : 45040 €

[illegible] ?

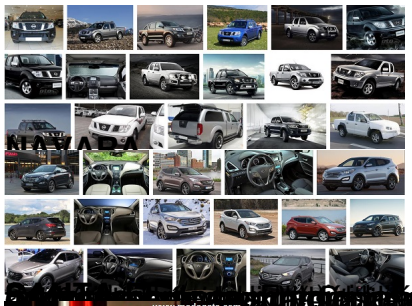

Et